



九年級  
重要升學期程  
報名作業宣導

教務處註冊組

115.05.28

# 重要觀念

6	1	一	竹苗區高中職優先免試入學，網路志願選填開始(6/8，12：00截止)
6	4	四	五專優先免試入學網路選填作業(6/8，17：00點截止)
6	5	五	國中教育會考成績查詢及發放，並於上午10點返校至各班領取紙本成績單。
6	5	五	藝才班甄選入學聯合分發線上報名
6	8	一	竹苗區高中職優先免試入學網路志願選填 12:00截止
6	9	二	竹苗區高中職優先免試入學報名確認表繳交
6	11	四	高中職特色招生、技優甄審入學、實用技能學程分發放榜(11:00後)
6	11	四	實驗高中園區生獨招放榜
6	11	四	五專優先免試入學放榜
6	11	四	公告五專免試校內報名手續說明資料
6	12	五	高中職特色招生、技優甄審入學、實用技能學程及完全免試報到(9:00-11:00)
6	13	六	中正預校口試
6	15	一	實驗高中園區生獨招報到(9:00-11:00)
6	15	一	竹苗區高中職優先免試入學放榜(11:00) 暨報到
6	18	四	五專免試校內報名收件(12:00前截止) 高中職免試線上志願選填
6	18	四	高中職免試開放個人序位查詢 高中職免試公告實際招生名額
6	22	一	藝才班甄選入學聯合分發志願選填開始(郵寄收件)，至6/26截止
6	23	二	中午12點高中職免試線上志願選填截止 高中職免試發放報名確認表(15:30~16:30)簽名並繳交

按校內  
規定時間  
收件



# 重要觀念

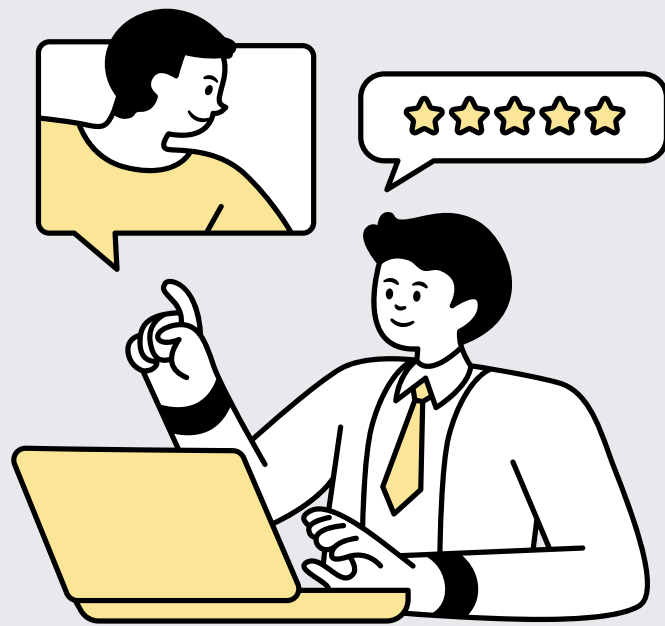

放榜

- 竹苗區免試入學委員會網頁查榜

報到

- 要念才報到
- 錄取學校網頁

放棄

- 報到後未完成放棄，不能用後面的升學報名

# 哪些人不用 報高中職免 試(大免)?



1. 實中科學班
2. 五專完全/五專優免
3. 學習區完全免試
4. 技優甄審
5. 實用技能班
6. 體育班
7. 高中優先免試
8. 中正預校

錄取  
且已報到  
(有學校就讀的人)

# 大免放棄



若已錄取學校，  
確定不填大免，  
請來註冊組填寫  
放棄免試入學報名切結書，會退  
回報名費230元

## 115學年度竹苗區高級中等學校免試入學 「放棄免試入學報名」切結書

- 一、本人因欲參加其他升學管道，國中畢業後即就業，其他\_\_\_\_\_，故無報名參加115學年度竹苗區高級中等學校免試入學之意願。
- 二、本人瞭解放棄竹苗區高級中等學校免試入學報名，即無法參加免試入學簡章所列學校於免試入學時之分發作業，且國中輔導教師及註冊組長已善盡告知之責。
- 三、本人承諾對個人因未參加免試入學報名而導致相關權益之損失絕無異議。

立書人 簽名		家長或 監護人簽名	
班級		座號	
身分證 字號		聯絡電話	
畢業學校		行動電話	

中華民國115年 月 日

# 高中職 免試入學 (優免)



1. 志願選填：6/1(一)上午8點~  
6/8(一)中午12點
2. 領報名表：6/8(一)下午3點  
(穿校服到教務處註冊組領取)
3. 繳回：6/9(二)中午12點前  
(學生、雙方家長皆簽正楷全名)
4. 名額：陽明交大1、建功5、成德4、  
香山2
5. 放榜：6/15(一)上午11點

# 高中職 免試入學 (大免)



1. 公布序位區間：6/18(四)中午12點
2. 志願選填：6/18(四)中午12點~  
6/23(二)中午12點
3. 回報序位區間：6/18(四)~6/21(日)  
(校網會放表單連結)
4. 領報名表簽名：6/23(二)下午3點半  
(穿校服和家長一起返校到教室找導師  
領報名表並簽名當場交回，簽錯立刻  
至教務處重印)

# 大免注意事項

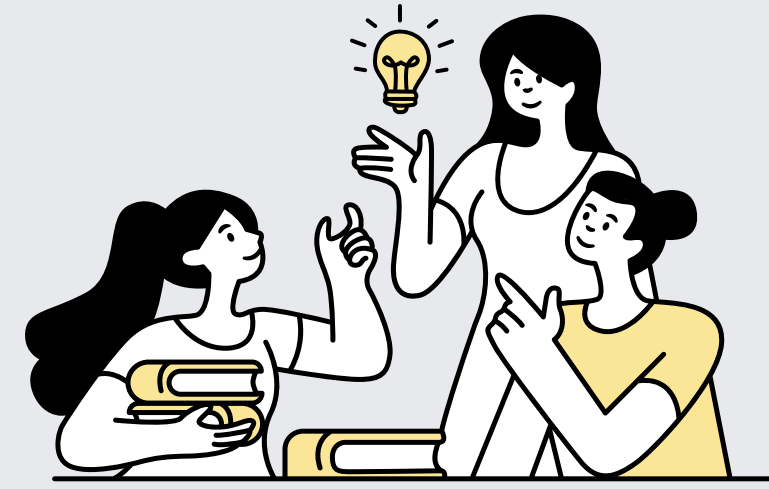

1. 可否提早交報名表？

6/23(二)下午未能返校者，可提前於6/22(一)繳交，家長和學生先到教務處印報名表，完成簽名(若有一方家長不在，要填報名表背面的切結書)

2. 提早交之後可否再改志願？

印出報名表後，志願選填功能即關閉，無法更改

# 大免 注意事項



3. 個人序位區間回報  
校網填寫表單(6/21完成)
4. 報名表的切結書何時用?  
父母有一方不能簽名者，才要填寫切結書(跟之前模擬選填一樣)
5. 當日到校方式： 步行或家長接送
6. 遵守學校交通導護管制
7. 遵守和導師約定時間

# 切結書填寫講解

## 切結書 (正式報名用)

本人(以下簡稱切結人)為 學生姓名 同學之 父或母

(說明與同學之關係，如：父親、母親等)，該同學之法定代理人/法定監護人 不能簽名的人 (姓名) 因 不能簽名的原因

(如：聯繫不便、身處國外等)，無法及時於竹苗區 115 學年度高級中等學校免試入學之報名表簽名，故僅由本人簽名，但依規附上本切結書，以便順利完成報名作業，並與法定代理人/法定監護人或同學(當法定代理人/法定監護人無法聯繫時)確認於報名表中所有選填的志願正確無誤。日後若有任何志願選填及分發爭議，願意負起一切責任。

此致

115 學年度竹苗區高級中等學校免試入學委員會

# 切結書填寫講解

報名學生：\_\_\_\_\_ **學生姓名** \_\_\_\_\_ (簽名)

身分證字號：\_\_\_\_\_ **學生身分證** \_\_\_\_\_

聯絡電話：\_\_\_\_\_ **學生電話** \_\_\_\_\_

切結人：\_\_\_\_\_ **寫切結書的人** \_\_\_\_\_ (簽名)

身分證字號：\_\_\_\_\_ **寫切結書的身分證** \_\_\_\_\_

聯絡電話：\_\_\_\_\_ **寫切結書的電話** \_\_\_\_\_

中華民國 115 年 6 月 23 日

(備註：法定代理人指未成年子女之父母；法定監護人指離婚、父母雙  
亡或父母不能行使權利時，法院判定之監護人)



# 選填志願步驟

## 學生查榜

第一次模擬志願分發結果查詢期間：2/12(四) 11:00-3/12(三)11:00

請以帳號(身分證)、密碼(選填志願修改的個人密碼)登入免試入學資訊系統...

## 竹苗區高級中等學校免試入學資訊系統

第二次模擬志願選填期間：3/23(一)8:00-4/1(三)17:00

集體報名及個別報名學生選填志願、國中端作業處理、多元學習表現積分查詢、序位區間查詢、分...

## 竹苗區高級中等學校免試入學委員會

委員會官網資訊皆同步公告於免試入學資訊系統  
如需參考免試入學QA再參閱即可

## 竹苗區技優甄審

技優甄審志願選填期間：5/19(二)-5/20(三)

學生端選填志願、國中端作業處理、技優榜單查詢等

## 竹苗區直升入學

直升入學志願選填期間：5/28(一)12:00-6/5(五)12:00

直升集報學生選填志願、國中端作業處理、直升榜單查詢等

## 竹苗區優先免試入學

優先免試入學志願選填期間：6/1(一)8:00-6/8(一)12:00

優先免試學生選填志願、國中端作業處理、優免榜單查詢等

## 變更就學區

變更就學區申請期間：4/23(四)-4/30(四)

「非竹苗區」學生申請變更就學區登錄個人資料、國中端列印學生正式申請表等，系統操作詢問可電...

## 竹苗區招生簡章下載

115竹苗區技優甄審簡章、115竹苗區直升入學簡章、115竹苗區優先免試簡章、115竹苗區免試入學簡...

## 竹苗區個報懶人包

個報比序項目積分審查期間：5/27(三)-5/28(四)

就讀竹苗區國中之非應屆學生、非就讀竹苗區國中之應屆學生、非就讀竹苗區國中之非應屆學生、大...



# 選填志願步驟

## 學生查榜

第一次模擬志願分發結果查詢期間：2/12(四) 11:00-3/12(三)11:00

請以帳號(身分證)、密碼(選填志願修改的個人密碼)登入免試入學資訊系統...



## 竹苗區高級中等學校免試入學資訊系統

第二次模擬志願選填期間：3/23(一)8:00-4/1(三)17:00

集體報名及個別報名學生選填志願、國中端作業處理、多元學習表現積分查詢、序位區間查詢、分...



## 竹苗區高級中等學校免試入學委員會

委員會官網資訊皆同步公告於免試入學資訊系統  
如需參考免試入學QA再參閱即可



## 竹苗區

技優甄審  
學生端  
理、技

注意：若要選填**優免**，請**先至大免網站**更改密碼，才能登入優免網站選填志願。



## 變更就學

變更就學

「非竹苗區」學生申請變更就學區  
登錄個人資料、國中端列印學生正式申請表等，系統操作詢問可電...



## 竹苗區優先免試入學

優先免試入學志願選填期間：6/1(一)8:00-6/8(一)12:00

優先免試學生選填志願、國中端作業處理、優免榜單查詢等



## 竹苗區個報懶人包

個報比序項目積分審查期間：5/27(三)-5/28(四)

就讀竹苗區國中之非應屆學生、非就讀竹苗區國中之應屆學生、非就讀竹苗區國中之非應屆學生、大...

區直升入學簡章、115竹苗區優先免試簡章、115竹苗區免試入學簡...

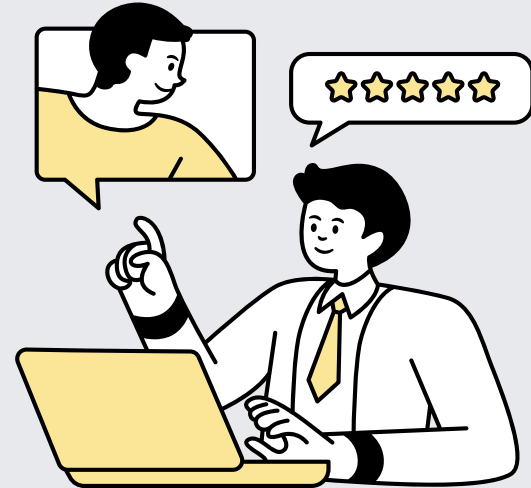

# 選填志願步驟



竹苗區高級中等學校  
免試入學委員會

115學年度竹苗區高級中等學校免試入學報名暨分發系統平臺

訪客

最新公告

返回入口頁

學生查榜

相關下載

登入

首頁

最新公告資料

## 查詢區

標題

查詢

<< < 1 2 > >>

Go To 1

Total 2 Page

標題(Title)

日期(Date)

瀏覽次數(Count)

「正式」學生資料異常檢核功能之狀況已排除，請國中端5/4(12:00前)完成異常...

2026/04/22

160

請國中端4/22-5/4(12:00)完成「正式」學生基本資料與比序積分匯入並完...

2026/04/22

331



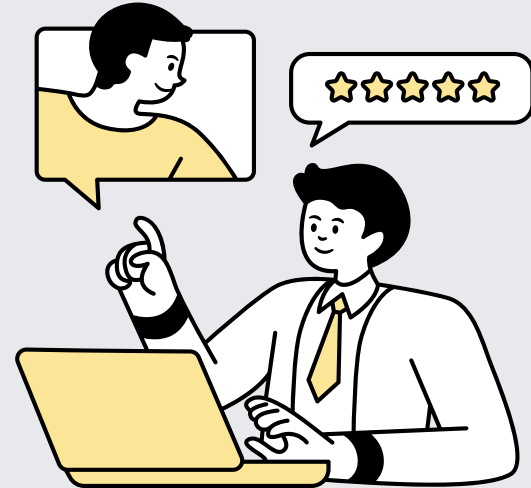

# 選填志願步驟

❗ 請選擇您要登入的身分。



國中學校  
承辦人員

- 國中端作業處理...等



國中  
輔導老師

- 國中輔導老師作業處理...等



高級中等學校  
承辦人員

- 高中技高端作業處理...等



集體  
報名學生

1. 多元學習表現積分查詢
2. 模擬志願選填
3. 個人序位區間查詢
4. 正式志願選填(免試)



個別  
報名學生

1. 含非應屆及變更就學區學生登入
2. 多元學習表現積分查詢
3. 個人序位區間查詢
4. 正式志願選填(免試)
5. 列印報名表

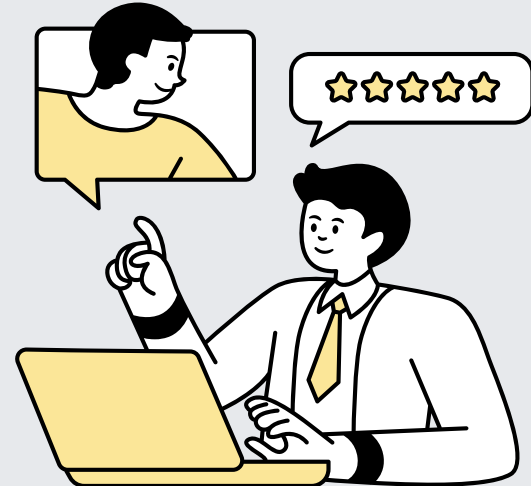

# 選填志願步驟

**login 集報學生端**

學校：   
※可輸入【國中名稱】查詢

帳號：  
身分證統一編號

密碼：  
預設密碼為 身分證號後四碼 + 出生月日四碼 共八碼  
(ex:67890101)  
第一次登入請使用預設密碼，登入後系統將會請您修改密碼，若您已修改過密碼，請使用修改後密碼登入。！

驗證碼：  重新整理  
(不分大小寫)

[忘記密碼](#)

1. 帳號：身份證字號
2. 密碼：預設密碼(八碼)  
身分證後四碼+出生月日
3. 登入成功後立刻修改  
密碼
4. 密碼有問題，找註冊  
組長(分機115)或輔導  
老師

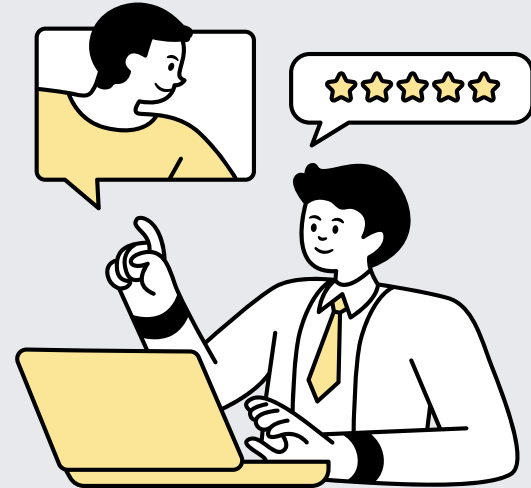

# 選填志願步驟

瀏覽資料 志願選填相關作業 系統管理 相關下載 登出

資訊安全宣告

第二次問卷調查

**個別序位查詢服務**

基本資料與超額比序積分查詢

志願選填(免試)

查詢我的志願資料

列印報名表(草稿)

序位查詢，請先登入系統!  
「志願選填相關作業」->子選單「個別序位查詢」

查詢

Go To 1 Total 2 Page

標題(Title) 日期(



# 選填志願步驟

個別序位查詢服務

106 學年度 竹苗區 學生免試入學超額比序(均衡發展項目以實際可得最高分計)個別序位之比率及累計人數區間 查詢服務  
個別序位之比率及累積人數區間  
查詢服務

開放時間：

個別序位之比率及累積人數區間：  
比率區間：79.58 % ~ 80.21 %  
累積人數區間：12455人 ~ 12554 人

請記錄下來，6/21前填寫表單

備註：

1. 個別序位之比率及累積人數區間計算以原就學區內之升學學生（扣除已錄取且報到直升入學、專業群科甄選入學、國中技藝技能優良學生甄審入學、產業特殊需求類科優先入學、實用技能學程、優先免試入學錄取且報到之學生）人數為準。
2. 根據該區超額比序項目之分配及比序順次，計算該區學生之整體表現，由前至後排序，並以每一區間比率不低於百分之〇·五二且人數不少於一百人，計算其個別序位所屬區間。其比率均算至小數點第二位，第三位以下四捨五入；另就序位比率為後百分之二十以下者，得以同一比率區間呈現。
3. 本服務資訊僅供個人進行志願選填參考，任何個人、團體、學校或機關不得蒐集處理、公開呈現或做其他目的之使用。
4. 選填志願時，除參考本服務資訊外，務必考量國中學生生涯輔導紀錄手冊及生涯發展規劃書，並參酌以往免試入學志願選填試探後，學校所給予之輔導建議，依照興趣、性向和能力，將志願序填滿，以選擇適宜的學校就近入學。

# 高中職免試入學 志願選填諮詢

1. 善用6/22(一)全天及6/23(二)上午，

地點：校史室

2. 攜帶以下物品

(1) 生涯發展手冊(橘本)

(2) 志願選填群科對照手冊(小黃本)

(3) 志願選填練習單

3. 要記錄個人序位區間(校網有網址)



# 放榜及報到

放榜：7/7(二) 上午11點

報到：7/9(四)上午9-11點，

務必報到

放棄：7/13(一)下午2點前完成



# 報到注意事項

1. 先上免試入學志願網頁，查詢分發結果
2. 到錄取學校網頁瀏覽報到注意事項
3. 報到當天，本人未能前往，一定要請家長帶著身分證件(家長和學生)及報到所需文件，代理學生完成報到

# 落榜同學

自行詢問各高中職學校或五專續招名額及  
報名方式

# 五專優先免試

5/27(三) 中午12點半，電腦教室一志願模擬

選填

6/4(四) 上午10點~6/8(一)下午5點志願選填

6/11(四)上午9點放榜

6/15(一)中午12點前報到、報到放棄

# 五專聯合免試

1. 6/18(四)12點前校內報名截止。北、中、南三區，一區一所學校(簡章內校名及代碼看清楚)
2. 報名費每區300元
3. 相關證明文件到註冊組(在校成績)、學務處(獎懲、缺曠、服務時數、體適能)。
4. 畢業後自行返校交件
5. 7/3(五) 寄發撕榜序號通知單到家裡(地址正確)
6. 7/8(三) 現場撕榜科別和報到(要帶畢業證書)



為自己努力，需要勇氣  
和家人溝通，需要智慧

期許你可以真正做人生的主人  
為自己的生命畫上夢想中的色彩



**Thank you  
for listening!**

---